4年学年通信

令和５年　４月　６日
吉田小学校　４年学年通信
Ｎｏ．１

進級おめでとうございます

いよいよ高学年の仲間入りです。これから、吉田小学校のために活動する場面がたくさんあります。５年生や６年生の姿を見て、リーダーとしての動き方を勉強し、吉田小学校を引っ張っていける力を高める一年であってほしいです。また、４７人全員が協力したり、いろいろなことに挑戦したりしながら、それぞれのペースでより成長していく一年にしてほしいと願っています。

子どもたちのもっているよさをさらに伸ばすことを目ざして指導してまいりますので、１年間よろしくお願いします。

こんな4年生をめざそう！

★　**仲間と協力し、最後まで全力でやりきろう。**
⇒　学校生活や一つ一つの行事をみんなで力を合わせてやりとげよう。

★　**けじめをつけて行動しよう。**
⇒　感じのよいあいさつ、時間を守るなど、当たり前のことが当たり前にできるようになろう。

★　**自分から、行動しよう。**
⇒　高学年として、周りのこと、全体のことを考えて、自分の力を使えるようになろう。

★　**周りの人を大切にしよう**
⇒　周りにいる人のことを考えて動く。
やさしい言葉「ありがとう」をいっぱいに、「ごめんなさい」を言えるようにしよう。

１組　担任　天野　智喜

仲間を大事にできる、仲間と協力し合える学級や学年を、みなさんと一緒に作り上げていきたいと考えています。１年間元気に頑張りましょう。

保護者の皆様、１組の担任をさせていただくことになりました。４年生全員で高め合っていける学年にするために、一生懸命サポートしていきます。１年間、ご支援よろしくお願い致します。

２組　担任　園田　亜梨沙

１年間、笑顔・けじめ・チャレンジできる学級、学年にしていきたいと思います。一緒に頑張りましょう。

保護者の皆様、この度２組の担任をさせていただくことになりました。ご家庭と協力しながら子どもたちが安心して学校生活が送れるように努めていきたいと思います。ご支援よろしくお願いします。

３組　担任　福田　健太郎

進級おめでとうございます。子どもたちがどんなことにも全力で取り組み、たくさんの笑顔が見られるようにしていきたいと思っています。子どもたちが一歩ずつ成長していけるよう、支援していきます。よろしくお願いします。

２組　副担任　鈴木　朱美

進級おめでとうございます。またみなさんと一緒に学習やいろいろな活動ができることを、とてもうれしく思っています。

保護者の皆様、一年生からぐっと成長してきた子どもたちの更なる成長を手助けができたらと思っています。ご支援、ご協力よろしくお願いします。

4月の行事予定

月	火	水	木	金	土	日
※5時間授業→１５：００下校。6時間授業→１５：５５下校。						2
3	4	5	6 入学式・始業式 下校１１：４０	7 通学団会 下校１１：４５	8	9
１０ 給食開始 進級写真 下校１３：４０	１１ 5時間授業	１２ 委員会 よしよしタイム 身体測定・ 視力・聴力検査 下校１５：５５	１３ 退任式	１４ 5時間授業 下校１４：３０	１５	１６
１７ 眼科検診 家庭確認日 全校5時間授業 下校１５：００	１８ 全校4時間授業 下校１３：３０	１９ よしよしタイム 内科検診 家庭確認日 全校5時間授業	20 見守り隊出会いの会 不審者対応訓練 交通指導日	21	２２ 学校の日 下校１１:３０ PTA 総会	23
２４ 振替休日	２５ 全校朝会（任命） 家庭確認日 全校５時間授業	２６ よしよしタイム 家庭確認日 全校５時間授業	27	２８ 全校５時間授業 交通指導日	２９ 昭和の日	３０

※家庭確認日は、担任がご家庭の場所を確認させていただきます。在宅の必要はありません。

＜5月の主な予定＞

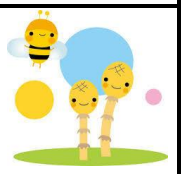

３日 憲法記念日（祝）　４日 みどりの日（祝）　５日 こどもの日（祝）
８日 委員会、運動会練習開始　９日 全校朝会　１０日 ﾉｰｹﾞｰﾑﾃﾞｰ
１１日 心電図、 がんばりテスト　１５日 クラブ　１６日 尿検査
１７日 図書ﾎﾞうさん読み聞かせ　１８日 歯科検診　２２日 委員会
２４日 運動会予行練習　２６日 運動会準備　２７日 運動会
２８日 運動会予備日　２９日 振替休日　３０日 運動会予備日（校内）給食あり

★お知らせ★

＜提出物について＞

① 児童避難カード（3部作成して1部提出）　② 家庭環境調査票（新しい用紙に書き直して提出）

③ 健康カード　④ 雑巾2枚　⑤ 結核健康診断問診票

⑥ 個人情報等掲載承諾書　⑦ AIG（保険）新規加入及び変更のみ

※提出期限※

①～⑤は4月10日（月）、⑥は4月12日（水）、⑦は4月17日（月）までにお願いします。

＜うさぎのえさについて＞

４年生は、昨年度に引き続き、うさぎの飼育を担当します。
えさやり（キャベツ・人参など）や掃除当番のご協力をよろしくお願いします。