風林火山

吉田小学校 第５学年
学年通信　第１３号
令和６年２月２８日

すばらしい卒業式を…　～そして、最高学年へ！～

早いもので今年度もあと３週間ほどとなりました。３学期は、「６年生０学期」として、今まで以上に、日々の生活の中で「下級生の手本」となることを意識してきました。

新入学児体験入学では、自分たちでできることは、できるだけ自分たちでやろうと、会場準備はもちろん、受付、園児や保護者の誘導なども行いました。受付で優しく園児に接する姿、笑顔で校内の案内をする姿など、できることを精一杯やる５年生の姿に頼もしさを感じました。

３月には、在校生の最高学年として、「６年生への感謝の気持ちをこめて、最高の卒業式にする」という大切な役割があります。これから卒業式に向けて、全力で取り組んでいきます。

子どもたち一人一人が、６年生になる心構えをしっかりもち、自信をもって進級できるよう、担任一同、残り３週間も努力していきます。一年間の保護者の皆様のご支援、心より感謝申し上げます。

６年生を送る会に向けての練習風景

卒業証書授与式について

＊日時　3月19日(火)

＊日程　8時00分～　式場･校舎周り清掃　受付準備
9時00分～　在校生入場
9時25分～　卒業生入場
10時35分～　卒業生退場
10時45分～　5年生式場片づけ
11時20分～　卒業生見送り
11時30分～　1～5年生下校

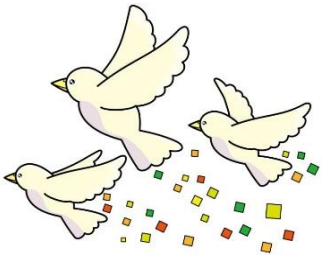

＊その他　･持ち物は、いりません。(安全帽子をかぶってくる)
･卒業式にふさわしい服装でお願いします。
･髪の毛の長い子は、礼をしたときに毛が顔にかからないように、ピンなどで留めるか、結ぶようにしてください。

3月の行事予定

月目標　一年間の生活をふりかえろう

月	火	水	木	金	土	日
				1 6年生を送る会	2	3
4 委員会（最終）	5 民生あいさつ運動 全校朝会	6 図書ボラ読み聞かせ	7	8 交通指導日	9	10
11 全校5時間授業	12	13	14	15 5時間授業	16	17
18 記念品授与式 5時間授業	19 卒業式 11：30下校	20 春分の日	21 給食終了 全校4時間授業 13：50下校	22 修了式 11：30下校	23	24
25 春休み（～4/3）	26	27	28	29	30	31

≪４月の主な予定　≫

３日（水）入学式準備（新6年登校）
４日（木）新任式、始業式、入学式
　　11：40下校
５日（金）3時間授業11：45下校
８日（月）給食開始　4時間授業　13：40下校
２０日(土)学校の日、PT総会　11：30下校
２２日(月)振替休日
２９日(月)　昭和の日

★４月は特に下校時刻など変則になる日が多いです。詳細は春休み号でお知らせします。

通学団の団長・班長として

来年度に向けて通学団会を行います。いよいよ新６年生として団長や班長になります。新一年生が安心して正しく登下校できるように、責任をもって役目を果たしてほしいです。期待しています。

デンソーサイエンススクール